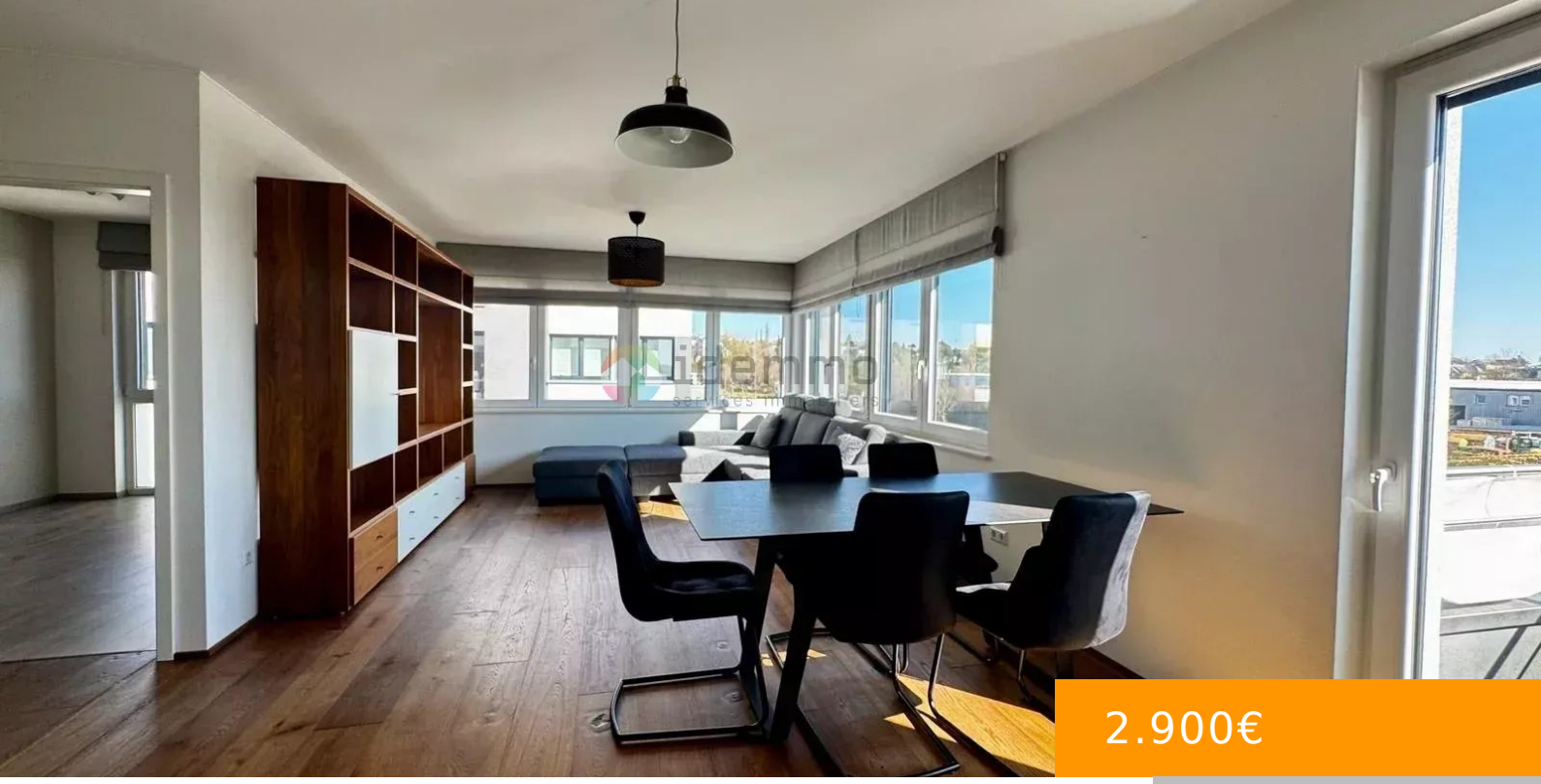

2.900€

- 3 chambres
- 1 salle de bain
- Appartement
- A louer
- Disponible

104 M2 DE GRAND CONFORT À LOUER À BERTRANGE

https://idemmo.lu

Spécialiste de l'immobilier à Bertrange. le réseau idemmo vous présente. ce magnifique duplex de 104m2 habitables en location. situé dans un quartier calme de Bertrange. Conçu pour offrir luxe et confort. cet espace de vie se compose de 7 pièces lumineuses au troisième et au dernier étage au sein d'une résidence de 15 unités avec ascenseur. En entrant. un hall d'entrée spacieux avec WC séparé. espace rangement. qui donne ensuite accès à la cuisine entièrement équipée. le séjour. le salon et une chambre avec salle de bain privative. Vous aurez la chance d'avoir un balcon qui permet aisément de prendre le repas pour 2 à 3 personnes. Au second étage. un long couloir traversant où vous trouverez un espace buanderie. une salle de douche avec WC. lavabo et 2 chambres à coucher. La grande chambre parentale donne accès à une loggia. Profitez de l'ensoleillement grâce aux fenêtres en PVC à triple vitrage et aux volets roulants électriques. garantissant une isolation acoustique et thermique optimale. L'intérieur contemporain de ce duplex est accentué par des options pratiques telles que la fibre optique. idéale pour ceux qui recherchent une connexion internet ultra rapide. Le bâtiment est équipé d'un ascenseur et d'un vidéophone pour une sécurité et un accès facile. Situé dans un quartier recherché. ce duplex offre un accès facile aux commodités locales. aux transports et aux zones de loisirs. Ce n'est pas tout. j'ai le plaisir de vous annoncer qu'il y a 2 places de stationnement en sous-sol sécurisé ainsi qu'une [...]

Audrey BECKER
Agence de FOETZ
+352265376

Bases

Catégorie: A louer

Type: Appartement

Statut: Disponible

Chambre: 3 chambres

Salle de bain: 1 salle de bain

Année de construction: 2014

Commodités et Caractéristiques

Commodités: Ascenseur, Cave, Cuisine Equipee, Videophone, Volets roulants électriques

Caractéristiques: Terrasse, Triple Vitrage

Eco Energie

Triple Vitrage: Oui

Energie

Dpe Co2 Lettre: C

Peb Energie Lettre: C

Exterieur

Loggia: Oui

Terrasse: Oui

Confort

Ascenseur: Oui

Info

Reference: 86091241

Interieur

Buanderie: Oui

Pieces

Cave: Oui

Cuisine Equipee: Oui

Salon: Oui

Sejour: Oui

Securite

Videophone: Oui

Détails

Parking: Parking extérieur, Parking intérieur