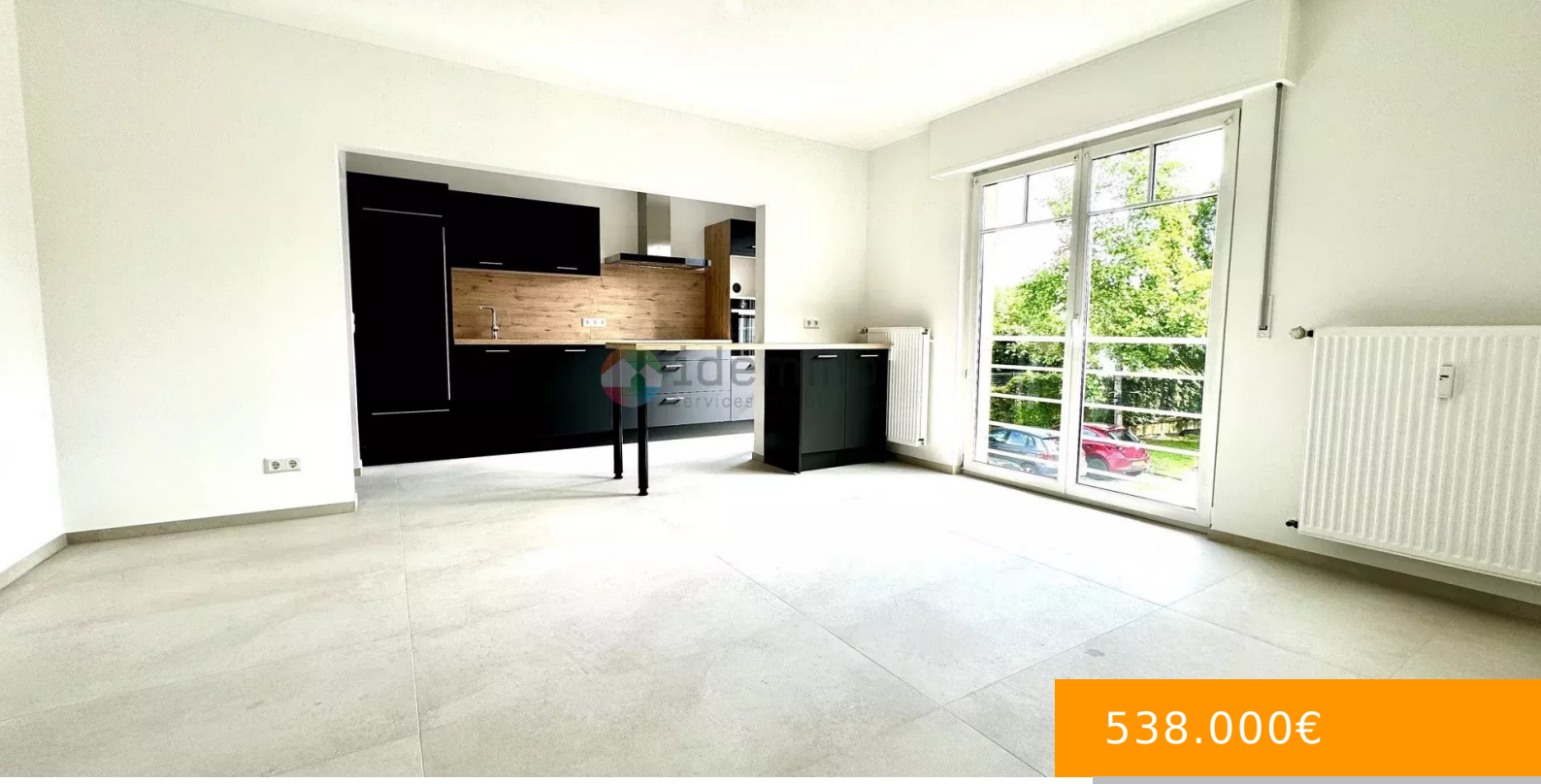

538.000€

- 1 chambre
- Appartement
- À vendre
- Vendu
- 58 m²

APPARTEMENT ENTIÈREMENT RÉNOVÉ À BERTRANGE

https://idemmo.lu

Spécialiste de l’immobilier à Bertrange, l’agence idemmo de Foetz vous présente, EN EXCLUSIVITÉ, ce très bel appartement de +/- 58 m2 qui a été entièrement rénové en 2024. Il comprend un grand living/séjour avec une cuisine entièrement équipée avec une petite annexe permettant le stockage directement accessible depuis la cuisine. Une chambre à coucher avec parquet semi-massif au sol. Salle de douche à l'italienne avec lavabo et sèche-serviettes. WC séparé. En sous-sol, une grande cave privative et une buanderie ainsi qu'un local vélos. La résidence est saine, de même que l'immeuble et comprend 7 unités. Les frais de commission agence sont de 3% + TVA et sont à la charge exclusive du Vendeur. Plans disponibles sur demande. Possibilité d'acquérir un BOX FERME dans la cour arrière de la résidence. Produit idéal pour tout investisseur qui souhaite un bien facilement accessible en raison de sa position centrale dans la ville de Bertrange.[...]

Didier POSTAL
Agence de FOETZ
+352265376

Bases

Catégorie: À vendre

Type: Appartement

Statut: Vendu

Chambre: 1 chambre

Salle de douche: 1 douche

Superficie: 58 m²

La taille du lot : 58 m²

Année de construction: 1998

Commodités et Caractéristiques

Commodités: Ascenseur, Cave, Volets roulants électriques

Caractéristiques: Double Vitrage

Eco Energie

Double Vitrage: Oui

Energie

Dpe Co2 Lettre: G

Dpe Energie Lettre: G

Confort

Ascenseur: Oui

Info

Reference: 85559396

Interieur

Buanderie: Oui

Pieces

Cave: Oui

Cuisine: Oui

Salle De Douche: Oui

Sejour: Oui

Détails

CPE: G