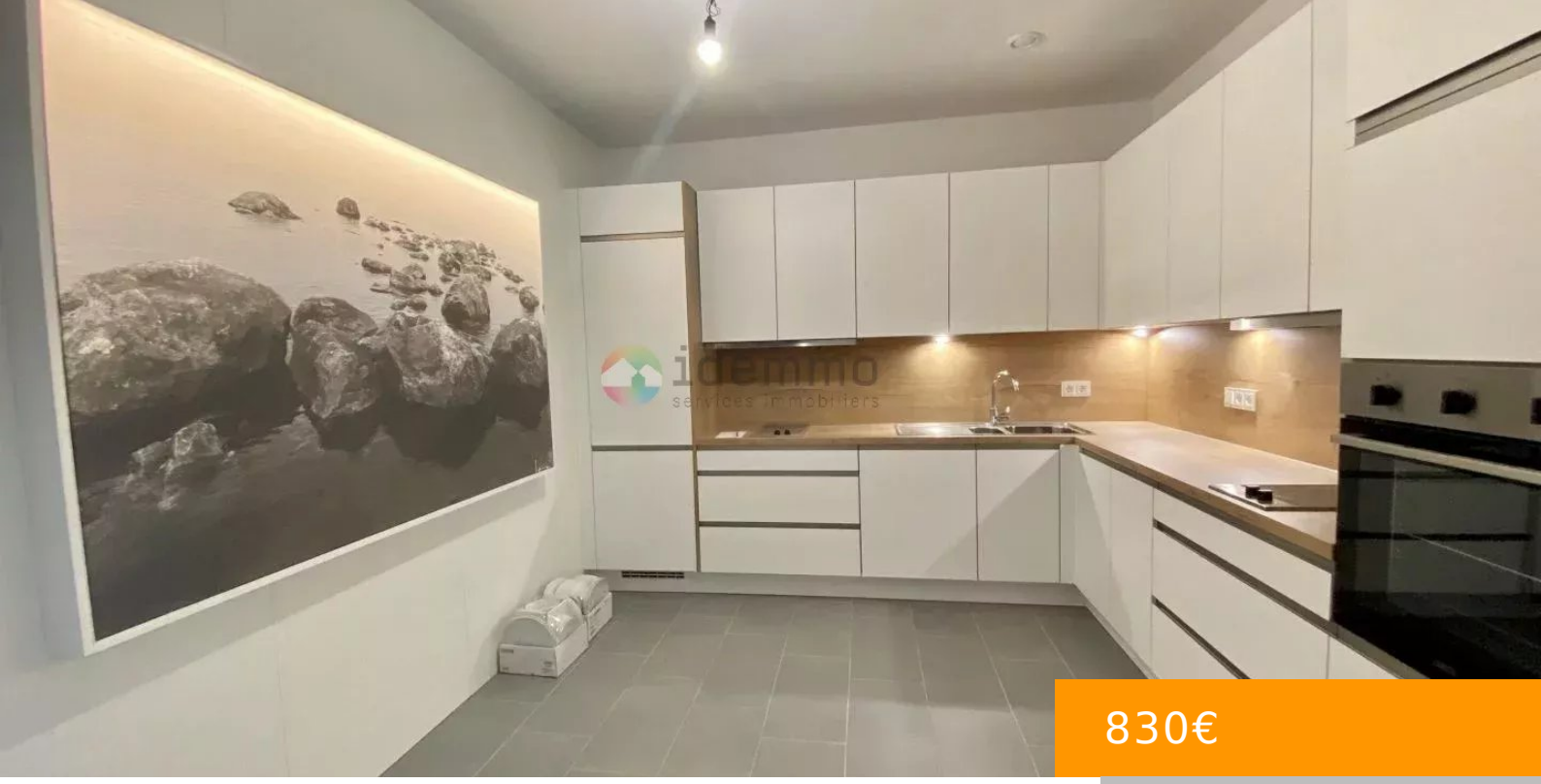

830€

- 1 chambre
- 1 salle de bain
- Appartement
- A louer
- Loué
- 50 m²

BELLE CHAMBRE MEUBLÉE EN COLOCATION À LOUER A DIFFERDANGE

https://idemmo.lu

Spécialiste de l’immobilier à Differdange, l’agence Idemmo de Foetz, vous présente, en exclusivité, une belle chambre meublée à louer dans un appartement composée de 2 chambres en COLOCATION dans une résidence neuve à DIFFERDANGE. La chambre dispose d'un accès terrasse privative. La chambre d’environ 13m² est parfaitement équipée et vous aurez accès aux espaces communs : – Salle de bain (présence de machine à laver et sèche-linge) – Cuisine entièrement équipée et pensée pour la colocation (double plaque, rangement en double) - WC séparé - Terrasse privative (4m²) Le loyer est de 830 euros tout inclus: – internet (antenne collective + Netflix inclus) – assurance (couvrant risques locatifs ainsi que les biens du locataire jusqu'à dix mille euros) – charge de chauffage, eau et électricité Les charges sont de 210 euros/mois. N'hésitez pas à nous contacter pour plus de renseignements ou pour organiser une visite du bien. Belle opportunité à saisir !! Pour tout renseignement, contactez-nous![...]

Virginie Cao
Agence de FOETZ
+352265376

Bases

Catégorie: A louer

Type: Appartement

Statut: Loué

Chambre: 1 chambre

Salle de bain: 1 salle de bain

Superficie: 50 m²

La taille du lot : 50 m²

Année de construction: 2021

Energie

Dpe Co2 Lettre: A

Dpe Energie Lettre: A

Info

Reference: 85677295

Pieces

Cuisine: Oui

Détails

CPE: A