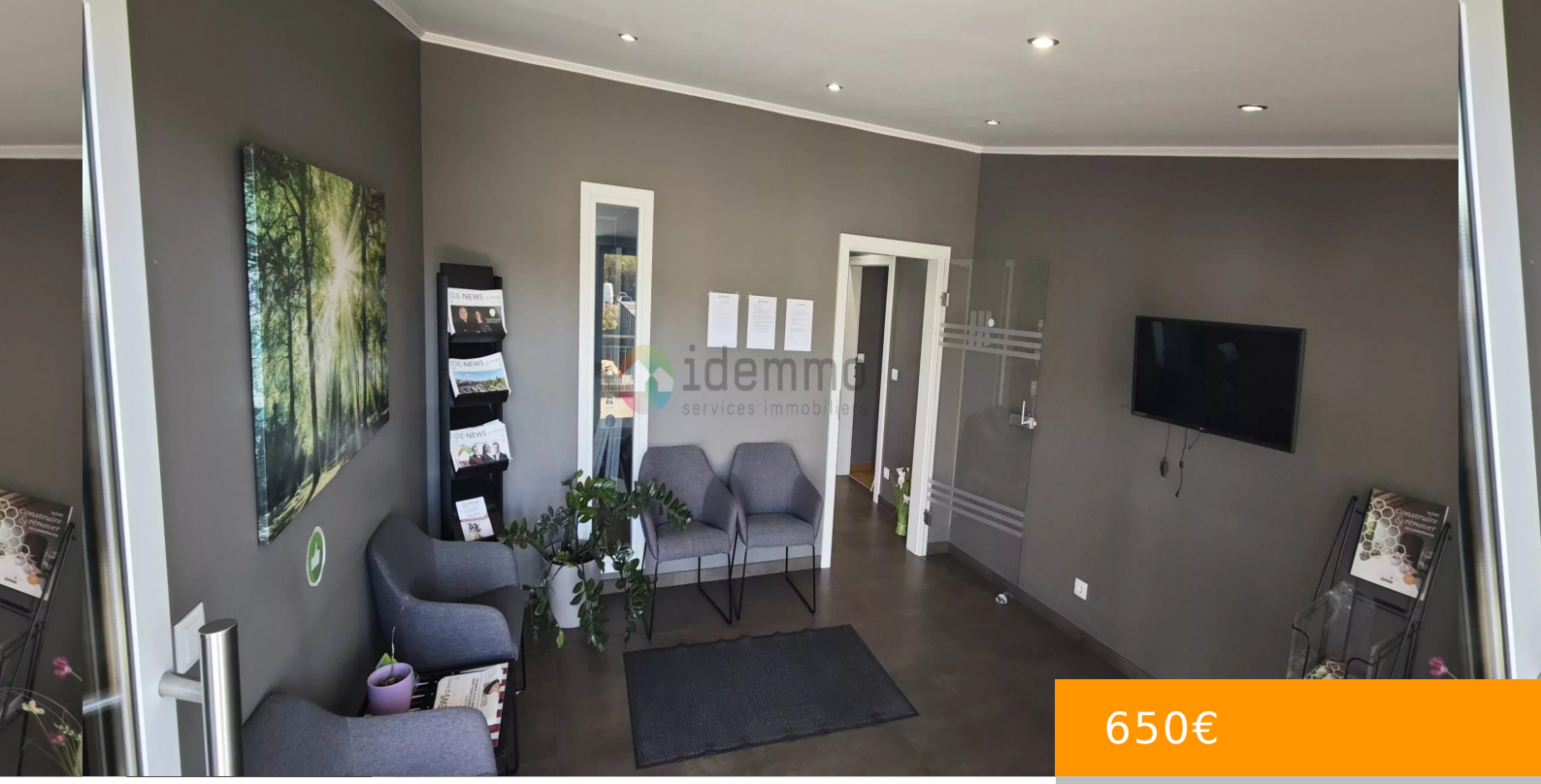

650€

- Bureau
- A louer
- Disponible
- 18 m²

BUREAU PRIVATIF MEUBLÉ À FOETZ

https://idemmo.lu

Spécialiste de l'immobilier à Foetz, l'agence idemmo de Foetz vous présente, en exclusivité, un bureau privatif (fermé à clé) comprenant un espace de travail de ±18 m², entièrement meublé et composé de : – un bureau équipé pour 4 postes de travail, – une centrale téléphonique, – une connexion Internet. Le bureau privatif donne également accès à une salle de réunion commune, d’une capacité de 6 personnes. Deux WC séparés se trouvent dans les parties communes (un pour la clientèle, un pour l’usage interne). Une salle d’attente (accueil clients) fait également partie de la location. Libre de suite. Pour toute information complémentaire, n’hésitez pas à nous contacter.[...]

Didier POSTAL
Agence de FOETZ
+352265376

Bases

Catégorie: A louer

Type: Bureau

Statut: Disponible

Superficie: 18 m²

La taille du lot : 18 m²

Année de construction: 1988

Commodités et Caractéristiques

Commodités: Bureau, Digicode, Porte Blindee, Videophone

Caractéristiques: Double Vitrage

Eco Energie

Double Vitrage: Oui

Energie

Dpe Energie Lettre: E

Peb Energie Lettre: E

Info

Reference: 86233727

Securite

Digicode: Oui

Porte Blindee: Oui

Videophone: Oui

Détails

CPE: E